

マンションオーク 303

初期費用70,000円キャンペーン中。
インターネット1M迄無料。利用方法に拠り別
途費用が発生する場合がございます。

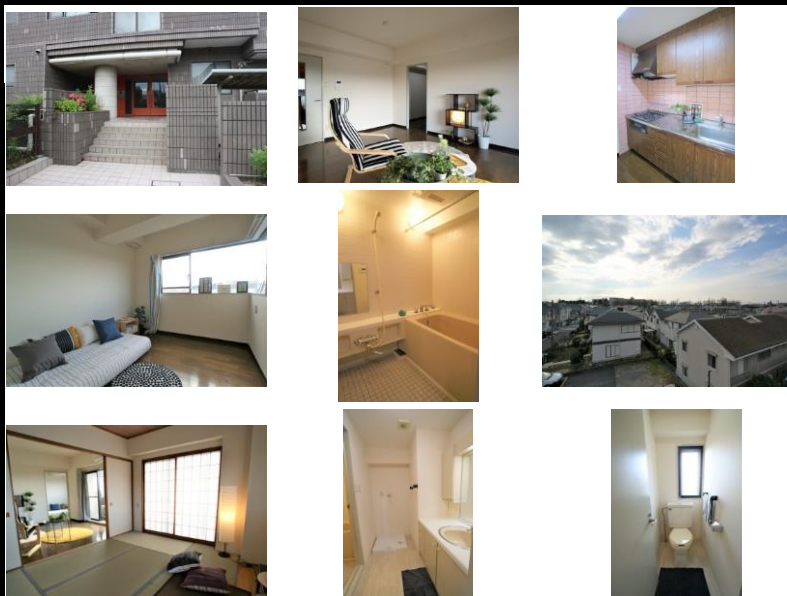

※写真は別室のものになります。※備品がある場合は装飾用です。



※図面と現況に相違がある場合は、現況を優先と致します。※80m=1分

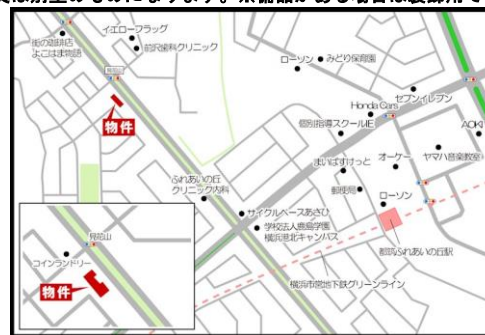

初期費用70,000円キャンペーンは、賃料・管理費・24時間安心サポート2料、賃貸保証料全て込みです。(2020年4月30日迄のお申込み限定です。) ※月額火災保険料・駐車場費用(任意)・仲介手数料・鍵交換費用(任意)等は別途必要となります。 ※賃貸借契約開始後1年未満に解約の場合又は契約締結後～契約開始日までに解約の場合は違約金として、賃料・管理費・24時間安心サポート2料の1ヶ月分相当額をお支払いいただきます。 ※火災保険料は月払いタイプになります。

| | | |
|---------|--|---|
| 種別 | マンション | |
| 所在 | 神奈川県横浜市都筑区見花山15-15 | |
| 間取 | 3LDK | |
| 賃料等条件 | 月額賃料 | 99,000円 |
| | 月額管理費等 | 管理費 10,000円 / 共益費 - / 雑費 - |
| | その他月額費用 | [月次費用] 安心入居サポート2料:1100円 [備考] 口座振替手数料330円(税込) |
| | 敷金 | - |
| | 礼金 | - |
| 交通 | 横浜市営グリーンライン「都筑ふれあいの丘」駅 徒歩 10分 東急田園都市線「市が尾」駅 バス 12分 バス停 市71「川和高入口」下車 徒歩 4分 | |
| 建物 | 構造/総階数/所在階 | 鉄筋コンクリート造 / 地上階数 5階 / 3階 |
| | 専有面積 | 約66.10㎡ |
| | 間取内訳 | LDK(10.00畳), 洋室(6.00畳), 洋室(5.00畳), 和室(6.00畳) |
| | 見たる開口部の方 | 南西 |
| 築年月 | 1990年4月 | 契約期間 普通借家契約 2年 |
| 更新 | 新賃料の1ヶ月分 | |
| 駐車場 | 有_敷地内 16,500円(税込) | |
| 設備等 | 閑静な住宅街、エレベーター、舗装駐車場、平置駐車場、屋根有駐車場、屋内駐車場、地下駐車場、システムキッチン、3口以上コンロ、グリル、バス・トイレ別、追い焚き風呂、浴室乾燥、洗面所独立、バス有、トイレ有、エアコン、CATV、光ファイバー、オートロック、室内洗濯機置場、クローゼット、シューズボックス | |
| 現況・入居時期 | 空室・即入居 | |
| 火災保険 | ~25㎡未満:月額金1,000円~。25㎡以上~40㎡未満:月額金1,100円~。40㎡以上~:月額金1,200円~。 ※金額は推奨プランになります。 | |
| 保証会社 | 必須(オリコ) 賃料等の50%最低保証料20,000円継続保証料:10,000円(1年毎) 連帯保証人が必要な場合有り | |
| 備考 | ※消費税増税後は新たな税率での金額となります。 ※自己居住以外の民泊等の利用は一切不可です。 ※携帯電話(スマホ)等の受信状況は現地でご確認ください。 ※駐車場・駐輪場・バイク置場がある場合の条件・空き状況等は随時ご確認ください。また車両制限・台数制限等がございます。 ※ペット・ピアノ・石油ストーブ・事務所利用は不可です。 | |

Estater
a Royal Style Group Company
Mail: info@estater.co.jp
URL: https://www.estater.co.jp
(HOME⇒募集図面・販売図面)
◀図面>当社HP、レイズから最新図面(空室状況更新済)の取得が可能です。

加盟団体:(公社)東京都宅建物取引業協会会員 (公社)首都圏不動産公正取引協議会加盟 全国賃貸管理ビジネス協会会員
宅建物取引業 東京都知事(4) 第83784号 **エステイター株式会社**
賃貸住宅管理業 国土交通大臣(2) 第2919号
◀本店> 〒192-0082 東京都八王子市東町7-6エパーズ第12八王子ビル3階
Tel 042-643-2255 / Fax 042-643-2215 営業時間 10:00~18:00/定休日 日曜日・祝日
広告掲載:御社様HPのみOK ※要広告掲載承諾書(御社様書式可) 事前送付ください。
◀自由が丘支店> 〒152-0035 東京都目黒区自由が丘1-14-15Yashimaビル3階
Tel 03-5726-3180 / Fax 03-5726-3280 営業時間 10:00~18:00/定休日 日曜日・祝日

| | | |
|---|-------------|--------|
| 取引態様 | 代理 | |
| 手数料の割合 | 借主 100 | 客付 100 |
| AD(広告料) ※右記%の通りです。 ※契約締結(契約金入金・契約書類等完了)次第、即時(要ご請求書)お支払いが可能です! | 100% (税込) | |
| 情報更新日 | 2020年03月25日 | |

客付業者様へ
◀内見>名刺【Fax042-643-2215】送付ください。
◀鍵>現地対応(名刺到着後お知らせします。)
◀キャンペーン・AD>
2020年4月30日迄の申込限定